あきる野市・日の出町・JR五日市線沿線の住まいのことなら、草花不動産にお任せ下さい！該当地区物件多数有！

01 売地 hirai-hinode 日の出町 平井 土地価格 1,990万円

6m公道

140.00㎡（42.35坪）

建築条件付売地

建物参考プラン

建物面積:92.57㎡
建物参考価格:1,380万円〈税込〉

目の前が
イオンモール日の出町店!

武蔵引田駅から徒歩10分!

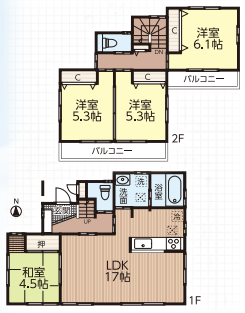

交/武蔵引田駅歩10分土/140.00㎡地目/畑※要農転(現況更地)用/二中高建/60%容/150%所/日の出町平井※建築条件付※三吉野桜木地区地区計画有

02 売地 harakomiya-akiruno あきる野市 原小宮 土地価格 1,980万円

原小宮 区画整理地内

敷地約53坪

6m公道

4m緑道

175.22㎡（53.00坪）

草花小学校まで徒歩8分（約600m）

草花公園まで徒歩3分(約200m)

交/東秋留駅歩20分土/175.22㎡地目/畑※要農転(現況更地)用/二中高建/60%容/150%所/あきる野市原小宮2丁目※上下水道・都市ガス要引込※地区計画有

03 売地 hirai-hinode 日の出町 平井 土地価格 2,000万円

初公開 ホットラインキャラクターヒットくん

建築条件付売地

建物参考プラン

建物面積:96.05㎡
建物参考価格:1,380万円〈税込〉

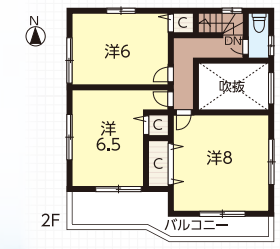

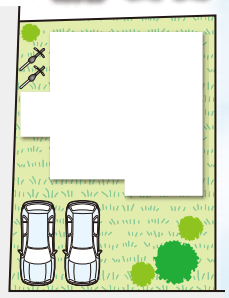

敷地約36.5坪

南西角地！陽当良好！

交/武蔵引田駅歩18分土/120.66㎡地目/宅地(現況更地)都計/市街化調整区域建/40%容/80%所/日の出町平井※建築条件付

---

04 売地 五日市 土地価格 540万円

駅徒歩6分

建物参考プラン
建物面積:73.56㎡
建物参考価格:1,380万円〈税込〉

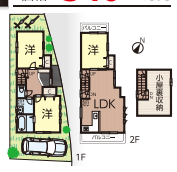

交/武蔵五日市駅歩6分土/73.77㎡地目/宅地(現況更地)用途/一低建/50%容/100%所/あきる野市五日市※建築条件付

05 売地 熊川 土地価格 3,905万円

拝島駅徒歩8分　横田ベース隣接

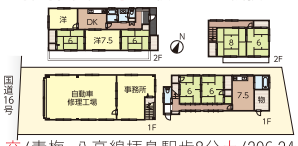

交/青梅・八高線拝島駅歩8分土/206.24㎡地目/宅地(現況古家有)用/近隣商業建/80%容/300%所/福生市熊川

06 売地 草花 土地価格 1,080万円

南道路で陽当良好

整形地

土地約59坪

交/青梅線羽村駅徒歩28分土/198.00㎡地目/宅地(現況更地)都市/調整建/40%容/80%所/あきる野市草花

07 売地 野辺 土地価格 1,380万円～

駅徒歩7分

土地約38坪～45坪

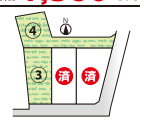

土地価格/1,380～1,580万円交/東秋留駅歩7分土/125.62～148.85㎡地目/更地(現況畑)※要農転用/一低建/40%容/80%設/上下水道・東京電力・プロパンガス幅員/東側2.73m～南側4.0m所/あきる野市野辺※建築条件付〈全4区画今回販売2区画〉

08 売地 平井 土地価格 各3,180万円

駅徒歩6分

土地約各55坪

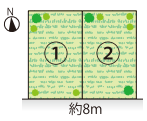

交/武蔵引田駅歩6分土/各184.84㎡地目/畑※要農転(現況更地)用/一住建/60%容/150%設/公営水道・本下水・東電・都市ガス幅/約8m所/日の出町平井※地区計画有※土地面積は分割計画図より参照したもので相違がある場合があります。※No.1:水道・下水引込無、都市ガス要引込。No.2:水道・下水引込済〈全2区画販売〉

09 売地 雨間 土地価格 1,980万円

秋川駅徒歩6分

土地約52坪

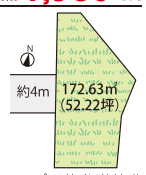

交/秋川駅歩6分土/172.63㎡※他私道持分有地目/宅地(現況古家有)用途/一中高建/60%容/150%所/あきる野市雨間

10 売地 瀬戸岡 土地価格 2,180万円

南道路で陽当良好

土地約50坪

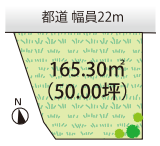

交/青梅線福生駅バス13分停歩4分
または秋川駅歩22分土/165.30㎡※SB面積除く地目/宅地(現況更地)建/60%容/200%所/あきる野市瀬戸岡

11 売地 五日市 土地価格 2,350万円

駅徒歩5分

土地約51坪

交/武蔵五日市駅歩5分土/171.66㎡※セットバック含(再建築時SB必要)地目/宅地(現況更地)用/一低・近隣商業建/60・80%容/150・300%所/あきる野市五日市

12 売地 熊川 土地価格 2,600万円

建物参考プラン

建物面積:28坪
建物参考価格:1,380万円〈税込〉

駅徒歩5分

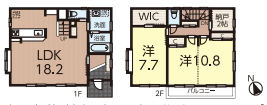

交/青梅線拝島駅歩5分土/116.74㎡地目/宅地(現況古家有)※解体予定用途/一低建/40%容/80%所/福生市熊川

13 売地 羽中 土地価格 2,400万円

建物参考プラン

建物面積:107.41㎡
建物参考価格:1,460万円〈税込〉

敷地約59坪

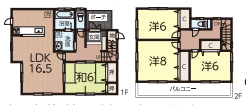

交/青梅線羽村駅歩12分土/195.07㎡地目/宅地(現況更地)用途/一低建/40%容/80%所/羽村市羽中※建築条件付

14 売地 大久野 土地価格 1,820万円

建物参考プラン

建物面積:97.49㎡
建物参考価格:1,330万円〈税込〉

敷地約67坪

交/青梅線福生駅バス20分停歩1分土/223.15㎡地目/宅地(現況更地)用途/一低建/40%容/80%所/日の出町大久野

15 売地 八王子市 楢原町 土地価格 1,680万円

建物参考プラン

建物面積:99.18㎡
建物参考価格:1,500万円〈税込〉

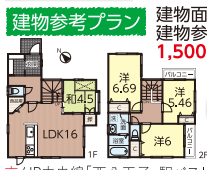

初公開

交/JR中央線「西八王子」駅バス15分停歩6分土/124.10㎡地目/山林(現況更地)用/一低建/40%容/80%所/八王子市楢原町※建築条件付

16 戸建 引田 販売価格 980万円

駅徒歩4分

土地約31坪

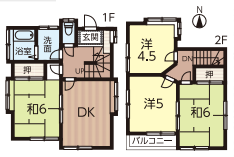

交/武蔵引田駅歩4分土/104.72㎡建/64.85㎡(4DK)平成元年11月築所/あきる野市引田

17 戸建 南平 販売価格 1,850万円

西側隣接緑道より南平ひばり公園まで約15m

交/青梅線福生駅バス17分停歩3分または八高線箱根ヶ崎駅歩18分土/105.03㎡建/86.06㎡(4LDK)平成11年2月築所/西多摩郡瑞穂町南平2丁目

18 戸建 瀬戸岡 販売価格 1,950万円

4DK

土地約40坪

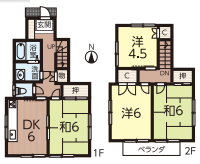

交/秋川駅歩20分土/133.25㎡※他私道持分有建/72.71㎡(4DK)昭和59年10月築所/あきる野市瀬戸岡

19 戸建 小川 販売価格 2,780万円

ホームタウン秋川内

南道路

土地約50坪

交/東秋留駅歩11分土/167.11㎡建/119.15㎡(4LDK+フリースペース)平成元年12月築所/あきる野市小川

20 マンション 秋留 販売価格 2,490万円

専有83㎡4LDK

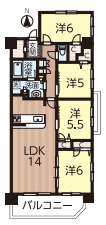
洗面
浴室
洗面
物
洗面
洗面
洗面