あきる野市・日の出町・JR五日市線沿線の住まいのことなら、草花不動産にお任せ下さい！該当地区物件多数有！ http://www.ksbn-f.com

売りたい 買いたい

下取保証致します！

草花不動産へお任せ下さい！

※H25.5月実績分

月間約26万部の広告量で

無・料・掲・載 致します！

一生懸命仲介販売致します！

不動産でお悩みの方！まずは当社にご相談ください！

無料検査

秘密厳守

07 売地 Hirai Hinodecho 日の出町 平井

土地価格 1,990万円

カーナビ 日の出町平井213-5 付近

● 建物参考プラン
建物面積：92.57㎡
建物参考価格：1,380万円〈税込〉

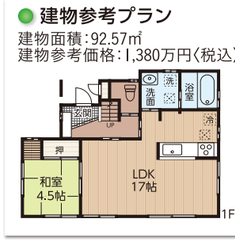

武蔵引田駅 徒歩10分

目の前がイオンモール日の出町店
駅徒歩10分で生活環境良好です★

交/武蔵引田駅歩10分土/140.00㎡地目/畑※要農転（現況更地）用/二中高建/60%容/150%所/日の出町平井※建築条件付※三吉野桜木地区地区計画有

08 売地 Hirai Hinodecho あきる野市 原小宮

土地価格 1,980万円

カーナビ あきる野市原小宮2丁目16-26 付近

敷地約53坪

原小宮区画整理地内

● お好きなハウスメーカーで建設出来ます！

● 草花小まで徒歩8分（約600m）

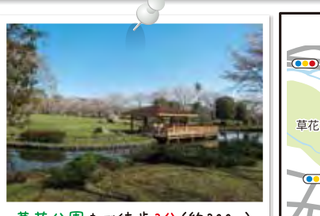

草花公園まで徒歩3分（約200m）
休日にご家族でピクニックしませんか

交/東秋留駅歩20分土/175.22㎡地目/畑※要農転（現況更地）用/二中高建/60%容/150%所/あきる野市原小宮2丁目※上下水道・都市ガス要引込※地区計画有

オススメ物件特集

『来て』『見て』『相談して』下さい！
草花不動産がご紹介するオススメ15物件

09 あきる野市五日市
土地価格 540万円

● 建物参考プラン
建物面積：73.56㎡
建物参考価格：1,380万円〈税込〉

● 駅徒歩6分

交/武蔵五日市駅歩6分土/73.77㎡地目/宅地（現況更地）用途/一低建/50%容/100%所/あきる野市五日市※建築条件付

10 あきる野市草花
土地価格 1,080万円

● 南道路につき陽当良好

土地約59坪!!

交/青梅線羽村駅徒歩28分土/198.00㎡地目/宅地（現況更地）都市/調整建/40%容/80%所/あきる野市草花

11 あきる野市野辺
土地価格 1,380万円～

● 駅徒歩7分!!

土地約38坪～45坪

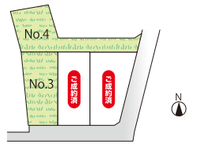

土地価格/1,380～1,580万円交/東秋留駅歩7分土/125.62㎡～148.85㎡地目/更地（現況畑）※要農転用/一低建/40%容/80%設/上下水道・東京電力・プロパンガス幅員/東側2.73m～南側4.0m所/あきる野市野辺※建築条件付〈全4区画今回販売2区画〉

12 あきる野市野辺
土地価格 1,980万円

● 駅徒歩6分!!

土地約52坪!!

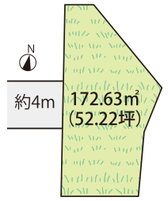

交/秋川駅歩6分土/172.63㎡※他私道持分有地目/宅地（現況古家有）用途/一中高建/60%容/150%所/あきる野市雨間

13 あきる野市瀬戸岡
土地価格 2,180万円

● 2駅利用可能

土地約50坪!!

● 前面道路歩道付約22m

交/青梅線福生駅バス13分停歩4分または秋川駅歩22分土/165.30㎡※SB面積除く地目/宅地（現況更地）建/60%容/200%所/あきる野市瀬戸岡

14 あきる野市五日市
土地価格 2,350万円

● 駅徒歩5分!!

土地約51坪!!

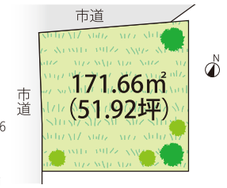

交/武蔵五日市駅歩5分土/171.66㎡※セットバック含（再建築時SB必要）地目/宅地（現況更地）用/一低・近隣商業建/60・80%容/150・300%所/あきる野市五日市

15 日の出町平井
土地価格 各3,180万円

● 駅徒歩6分!!

土地約55坪!!

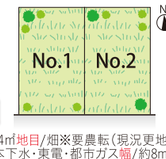

● イオンモール 徒歩2分（約100m）

交/武蔵引田駅歩6分土/各184.84㎡地目/畑※要農転（現況更地）用/一住建/60%容/150%設/公営水道・本下水・東電・都市ガス幅/約8m所/日の出町平井※地区計画有※土地面積は分割計画図より参照したもので相違がある場合があります。※No.1：水道・下水引込無、都市ガス要引込。No.2：水道・下水引込済〈全2区画販売〉

16 福生市熊川
土地価格 2,980万円～

● 駅徒歩5分!!

土地約42坪!!

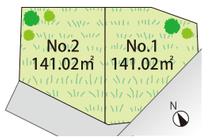

土地価格/2,980～3,200万円交/青梅・八高線拝島駅歩5分土/各141.02㎡地目/宅地（現況更地）用/一低建/40%容/80%設/東電・本下水・公営水道・PG幅/東側市道約7m・西側私道約4.5m所/福生市熊川〈全2区画販売〉

17 福生市熊川
土地価格 3,905万円

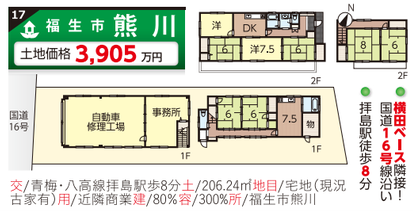

● 横田ベース隣接！国道16号線沿い！
拝島駅徒歩8分

交/青梅・八高線拝島駅歩8分土/206.24㎡地目/宅地（現況古家有）用/近隣商業建/80%容/300%所/福生市熊川

18 あきる野市引田
販売価格 1,200万円

● 駅徒歩4分!!

土地約31坪!!

交/武蔵引田駅歩4分土/104.72㎡建/64.85㎡（4DK）平成元年11月築所/あきる野市引田

18 瑞穂町南平
販売価格 1,850万円

● 西側隣接緑道より「南平ひばり公園」まで約15m

交/青梅線福生駅バス17分停3分または八高・箱根ヶ崎駅歩18分土/105.03㎡建/86.06㎡（4LDK）平成11年2月築所/西多摩郡瑞穂町南平2丁目

19 あきる野市瀬戸岡
販売価格 1,950万円

● 4DK

土地約42坪!!

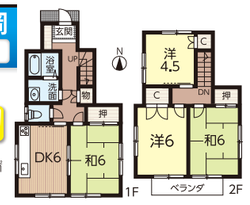

交/秋川駅歩20分土/133.25㎡※他私道持分有建/72.71㎡（4DK）昭和59年10月築所/あきる野市瀬戸岡

20 あきる野市小川
販売価格 2,780万円

ホームタウン秋川内

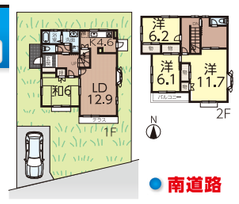

● 南道路

交/東秋留駅歩11分土/167.11㎡建/119.15㎡（4LDK＋フリースペース）平成元年12月築所/あきる野市小川

20 あきる野市秋留
販売価格 2,490万円

● 4LDK
● ペット飼育可（細則有）

東南角部屋

交/秋川駅歩17分専/83.80㎡バルコニー/9.88㎡（4LDK）平成19年2月築総戸数/62戸構/RC造7階建3階部分管理費/14,000円/月修繕積立金/4,200円/月管理形態・方式/全部委託・日勤所/あきる野市秋留1丁目〈日神パレステージあきる野南〉

20 あきる野市秋留
販売価格 2,680万円

交/東秋留駅歩17分専/75.60㎡ バルコニー/10.47㎡ルーフバルコニー/47.30㎡（3LDK）平成19年2月築総戸数/62戸構/RC造7階建7階部分管理費/12,600円/月修繕積立金/3,780円/月ルーフバルコニー使用料/1,560円／月管理形態・方式/全部委託・日勤所/あきる野市秋留1丁目〈日神パレステージあきる野南〉

株式会社 草花不動産

お問合せはこちら 042-532-0201

http://www.ksbn-f.com info@ksbn-f.com 全媒介

東京都知事(1)第91818号 (公社)東京都宅地建物取引業協会会員 (公社)全国宅地建物取引業保証協会会員 〒197-0802 東京都あきる野市草花3057番地4 営業時間／午前9:30～午後6:30 水曜：定休

草花不動産でご成約・ご購入のお客様!!

T-POINTが貯まります！

T-POINT
■貯まる…
仲介手数料100円=1ポイント
■使える… 1ポイント=1円

＜建築条件付売地とは＞土地売買契約締結後、3ヶ月以内売主と建築請負契約を締結していただくことを条件とし、期間中に住宅を建設しないことが確定したとき、又は住宅の建築請負が成立しなかった場合には土地売買契約は白紙となり、受領した金銭は全額お返しいたします。■略号凡例／RC造…鉄筋コンクリート造・SRC造…鉄骨鉄筋コンクリート造・SC造…鉄骨コンクリート造・S造…鉄骨造・PC造…プレキャスト造・B…バルコニー・L…リビングルーム・D…ダイニング・K…キッチン・S…納戸・WIC…ウォークインクローゼット・1R…ワンルーム・SB…セットバック・交…交通・幅…幅員・設…設備・用…用途・建…建ぺい率・容…容積率・所…所在・一中高…第1種中高層住専・一低…第1種低層住専・一住…第1種住居地域・都計…都市計画・調整…市街化調整区域の略です。■完成予想パース：現況優先とさせて頂きます。また、実際の建物とは異なる場合があります。イラストの車・植栽等については配置例を示したもので販売価格には含まれません。■（税込）と付した物件の価格には建物に係わる消費税相当額が含まれております。■媒介又は仲介の物件は契約の際には規定の仲介手数料とこれに係わる消費税相当額を申し受けます。※図面と現況が異なる場合は現況を優先とします。一部画像処理を施してある物があります。広告制作中の売却物件につきましてはご容赦下さい。※広告情報日／平成25年5月28日※広告有効期限／平成25年6月末日

震災から2年。記憶の風化を防ごう。がんばろう日本！

当店では東日本大震災の被災地復興支援のため、売上金の一部を寄付させて頂きます。