あきる野市・日の出町・JR五日市線沿線の住まいのことなら、草花不動産にお任せ下さい！ http://www.ksbn-f.com

現地販売会 開催 4/16土 17日 10:00～17:00

現地1 売地 あきる野市 引田

土地価格 **2,000**万円

月々 **100,642**円 借入額3,580万円
◆頭金0円 ◆ボーナス払0円 ※下記参照

参考プラン
土地+建物参考価格
3,580万円(税込)
建物114.01㎡
土地価格2,000万円
建物参考価格
1,580万円(税込)
※別途諸経費

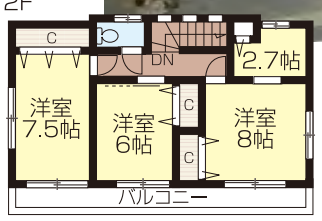

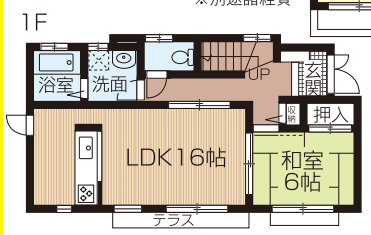

土地正味 **45.28**坪
駅徒歩12分

交通/五日市線「武蔵引田」駅徒歩12分土地/149.70㎡(45.28坪)地目/宅地(現況更地)用途/一低建/40%容/80%所在/あきる野市引田553-8※建築条件付(媒介)

現地2 新築・売地 あきる野市 山田

販売価格 **3,380**(税込)万円～

月々 **95,020**円 借入額3,380万円
◆頭金0円 ◆ボーナス払0円 ※下記参照

現地見学出来ます！

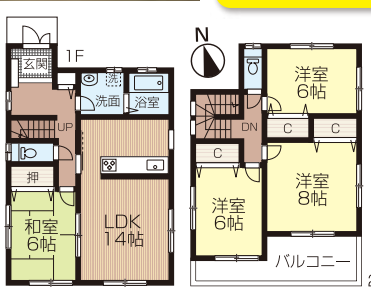

A号棟間取図
土地最大 **90**坪超
駅徒歩 **12**分

【売地】土地価格/3,300万円土地/308.97㎡(93.46坪)※調整部分21.16㎡含地目/宅地(現況更地)建/40%容/80%※建築条件なし【新築】販売価格/3,380～3,480万円(各税込)土地/179.45㎡(54.28坪)～198.55㎡(60.05坪)※調整部分19.50～28.97㎡含建物/各99.15㎡(29.99坪)(木造2階建)間取/4LDK～4LDK+WIC(平成23年8月入居予定)※建確NO.22多建建三建2305号【共通】交通/五日市線「武蔵増戸」駅徒歩12分用途/一低所在/あきる野市山田〈全3区画今回販売売地1区画・新築2棟〉(媒介)

---

04 売地 あきる野市 草花

月々にすると… ※下記参照 **71,687**円
■頭金0円■ボーナス払0円

土地+建物参考価格:2,550万円(税込)
建物参考価格:1,260万円(税込)
建物面積:95.84㎡
土地価格:1,290万円 ※別途諸経費

土地分譲です
お好みのハウスメーカーで建築下さい

土地価格 **1,290**万円

土地価格/1,290～1,780万円交通/青梅線「福生」駅バス8分停歩2分土地/120.00㎡(36.30坪)～142.86㎡(43.21坪)地目/宅地・畑(宅地に変更)(現況造成中)※要農転用途/一低建/40%容/80%所在/あきる野市草花3069-3他設/東京電力、公営水道、本下水、プロパンガス接道状況/分譲地内5m開発道路開発総面積/2,849.76㎡開発行為/造成工事:平成23年3月中旬完成予定開発許可番号/22多開一開第136号売主:(有)田園都市開発〈東京都知事免許(3)第77771号〉備考/航空法〈全14区画今回販売8区画〉※建築条件なし(媒介)

05 中古 あきる野市 伊奈

月々にすると…… **44,418**円
■頭金0円■ボーナス払0円 ※下記参照

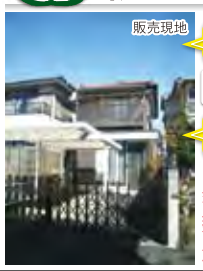

南道路！陽当り良好！
「武蔵増戸」駅徒歩2分
リフォーム済(平成19年12月)
全室クロス張替等

販売価格 **1,580**万円

交通/五日市線「武蔵増戸」駅徒歩2分土地/89.55㎡(27.08坪)建物/57.51㎡(木造2階建)間取/3DK(昭和50年8月築)所在/あきる野市伊奈 (媒介)

06 売地 日の出町 大久野

月々にすると… ※下記参照 **80,401**円
■頭金0円■ボーナス払0円

建築条件はありません

土地+建物参考価格:2,860万円(税込)
建物参考価格:1,260万円(税込)
建物面積:95.84㎡
土地価格:1,600万円 ※別途諸経費

土地価格 **1,600**万円～

土地価格/1,600～1,650万円
交通/五日市線「武蔵増戸」駅徒歩21分土地/165.30㎡(50.00坪)～202.84㎡(61.35坪)
地目／宅地・田(現況古家有)
※要農転用途/一中高
建/60%容/200%
所在/西多摩郡日の出町大久野〈全2区画販売〉(媒介)

07 中古 あきる野市 野辺

月々にすると…… **52,851**円
■頭金0円■ボーナス払0円 ※下記参照

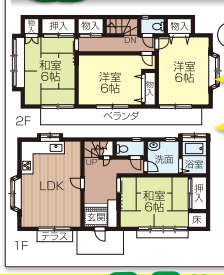

南道路
駅徒歩6分
全室南向き
初公開

販売価格 **1,880**万円

交通/五日市線「東秋留」駅徒歩6分土地/111.37㎡(33.68坪)※角切り持分0.52㎡×1/2有建物/85.92㎡(木造2階建)間取/4LDK(平成6年3月築)所在/あきる野市野辺(媒介)

08 売アパート 羽村市 五ノ神

6M公道に面す

角地・閑静な住環境
羽村駅徒歩8分の好立地！

販売価格 **2,300**万円

交通/青梅線「羽村」駅徒歩8分土地/91.88㎡(27.79坪)建物/119.10㎡(木造2階建)間取/2K×4(昭和61年2月築)所在/羽村市五ノ神3丁目(媒介)※被災者の方の入居が決定次第、販売を中止させて頂きます。

09 マンション あきる野市 秋留

月々にすると…… **79,558**円
■頭金0円■ボーナス払0円 ※下記参照

東南角部屋・眺望・陽当り良好

閑静な住環境
平成19年築
値下げしました

販売価格 **2,830**万円

交通/五日市線「秋川」駅徒歩17分専有/83.80㎡(25.34坪)バルコニー/9.88㎡構造/RC造5階建3階部分間取/4LDK(平成19年2月築)総戸数/62戸管理費/14,000円/月修繕積立金/4,200円/月管理方式/日勤所在/あきる野市秋留1丁目(日神パレステージあきる野南)(媒介)

10 売地 あきる野市 三内

土地444坪

未公開
陽当良好
緑の多い住環境

土地価格 **3,000**万円

交通/五日市線「武蔵五日市」駅徒歩9分土地/1471.00㎡(444.97坪)地目／雑種他・畑(現況更地)※要農転用途/一低建/40%容/80%所在/あきる野市三内(媒介)

11 売地 日の出町 平井

土地252坪

未公開
陽当良好
生活環境良好
イオンモールまで約15m

土地価格 **1億2,615**万円

交通/五日市線「武蔵引田」駅徒歩4分土地/834.08㎡(252.30坪)地目/宅地(現況更地)用途/一住建/60%容/150%所在/西多摩郡日の出町平井※建築条件なし(媒介)

現地3 新築 あきる野市 小川

OPEN HOUSE オープンハウス 4/16・17 土日
堂々完成!!内覧OK!!

販売価格 **3,280**(税込)万円

月々 **92,209**円
◆頭金0円 ◆ボーナス払0円 ※下記参照

東秋留駅徒歩9分

広々ルーフバルコニー

ルーフバルコニーで星空観賞が楽しめます

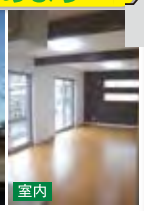

カースペース3台可
LDK19帖全室南向き

交通/五日市線「東秋留」駅徒歩9分土地/119.10㎡(36.02坪)建物/95.15㎡(木造2階建)間取/3LDK+ルーフバルコニー(平成23年3月完成済)所在/あきる野市小川(媒介)

南西角地

※本紙に記載されている返済例は、当社紹介の都市銀行の変動金利2.475%(平成23年度4月金利)より1.5%優遇の0.975%で、物件金額を借入期間35年で計算したものです。金利や融資条件は変動する場合がございます。金利や融資条件は借入時期、お客様の内容によって異なる場合がございます。

株式会社 草花不動産

お問合せはこちら
042-532-0201

info@ksbn-f.com
http://www.ksbn-f.com

謹んで地震災害のお見舞い申し上げます。当店では東日本大震災の被災者支援のため、お客様名義もしくは匿名にて、売上金の一部を支援金または義援金として寄付させて頂きます。

未公開物件多数！

キッズコーナーも完備！

売却物件募集中！

東京都知事(1)第91818号 (社)東京都宅地建物取引業協会会員 (社)全国宅地建物取引業保証協会会員 〒197-0802 東京都あきる野市草花3057番地4 営業時間／午前9:30～午後6:30 水曜:定休